

Campagna Salvalarte 99

NAPOLI – Piazza Trieste e Trento



Sito	SO ₂	NO	NO ₂	CO	O ₃	PTS
Catania- P.zza Duomo	4.2	44.7	40.2	2.4	17.0	75.3
Catania- P.zza Teatro Massimo	3.3	42.8	45.7	3.0	26.8	
Napoli – P.zza Trieste e Trento	7.4	64.9	62.8	2.0	36.3	63.0
Napoli – P.zza Museo Nazionale	9.8	195.4	93.8	5.3	22.5	
Milano – P.zza della Scala	7.1	63.0	69.1	1.7	38.6	82.0
Milano – P.zza S.M. delle Grazie	12.1	37.0	69.5	1.1	17.3	
Firenze – P.zza S.M. Novella	3.7	29.9	41.2	6.1	21.6	
Firenze – P.zza Duomo	3.4	56.2	37.8	1.4	34.0	38.3
Roma – Colosseo	4.8	74.4	54.3	3.1	23.2	74.9
Roma – P.ta S.Sebastiano	1.6	56.5	10.4	1.8	15.4	

Intervento

In piazza Trieste e Trento, centro focale della vita cittadina napoletana, posta tra il Palazzo Reale ed il Teatro San Carlo, sorge la chiesa seicentesca di S. Ferdinando con importanti affreschi di P. de Matteis.

Il laboratorio mobile per il monitoraggio ambientale è stato posizionato nella piazza a pochi metri dall'ingresso del Museo del Palazzo Reale.

Risultati e considerazioni

Nella tabella sono riportati i risultati relativi ai principali inquinanti (espressi in microgrammi per metro cubo d'aria ad eccezione del CO espresso in milligrammi per metro cubo).

Anche in questo sito gli andamenti dei principali inquinanti, nel periodo preso in considerazione, indicano che la principale fonte di inquinamento è costituita dal traffico veicolare urbano.

I livelli, soprattutto di picco, sono alquanto elevati in considerazione del fatto che il monitoraggio è stato condotto in zona a traffico limitato.

Particolato Sospeso - Andamento nel periodo

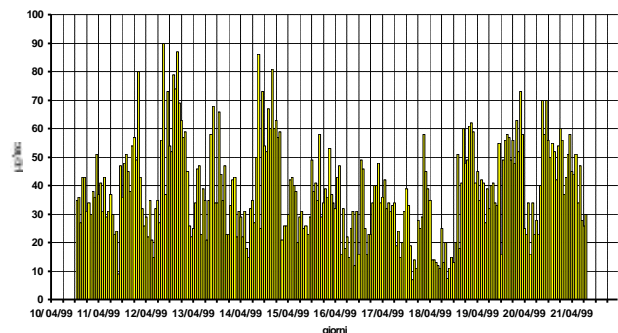

Biossido di Azoto - Andamento nel periodo

